Ernesto HALFFER

DEUX DANSES

POUR

PIANO ET VIOLON

extraites du Ballet "SONATINA"

Transcription de

PAULO MANSO

DANSE DE LA BERGÈRE net frs. 12.50

DANSE DE LA GITANE . — 15. »

Majoration comprise

EDITIONS MAX ESCHIG
48, Rue de Rome PARIS (8e) et 1 Rue de Madrid

MAYENCE B. Schott's Söhne LONDRES Schott & Co., Ltd.

NEW-YORK Associated Music Publishers Inc.

DANSE DE LA BERGÈRE

(Extrait du ballet "SONATINA")

Transcription
pour Piano et Violon
par PAULO MANSO

Ernesto Halffter

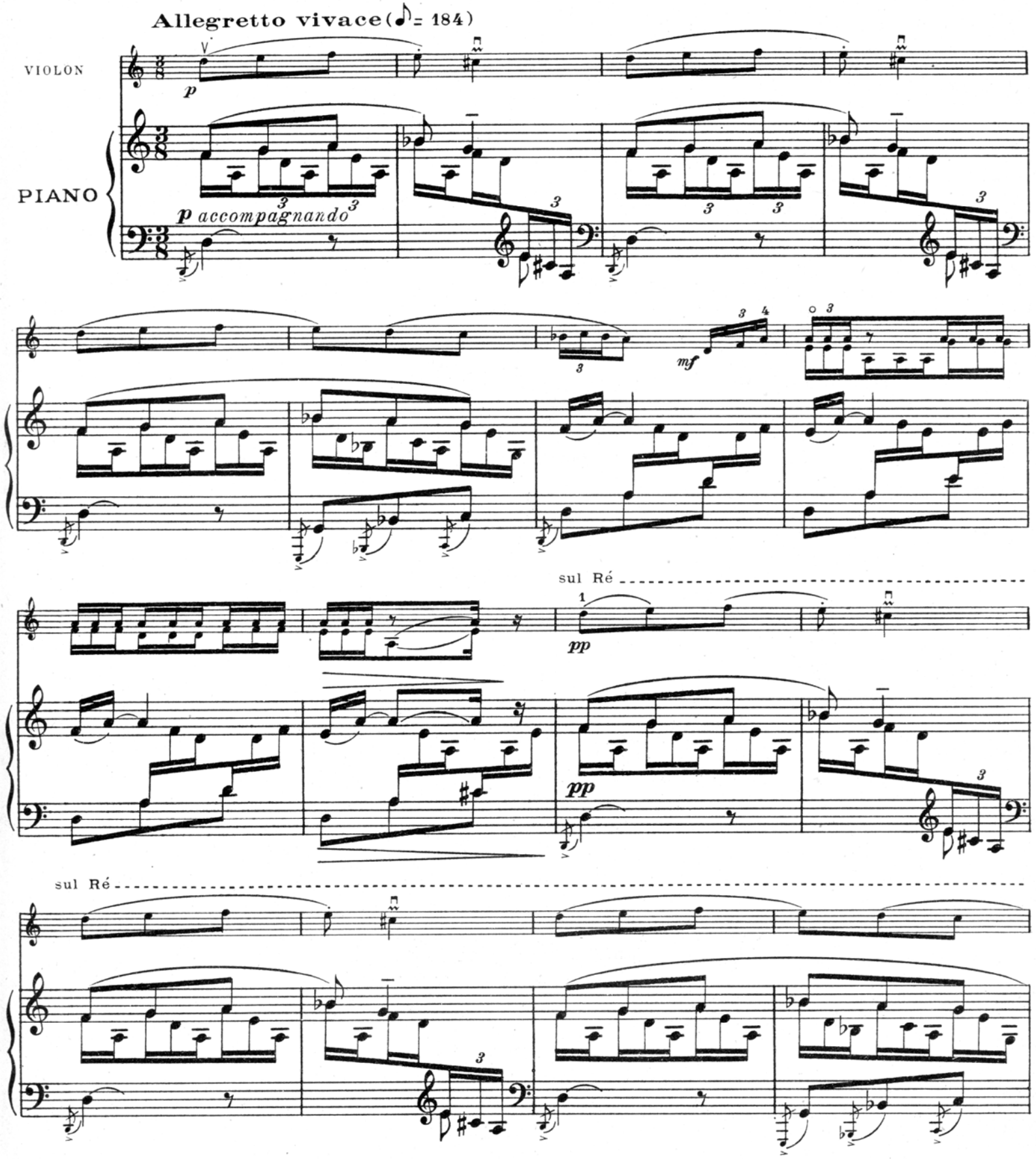

Copyright 1931 by Editions Max Eschig, 48 rue de Rome, Paris.
Copyright 1931 assigned to Associated Music Publishers Inc. New-York.

EDITIONS MAX ESCHIG, 48 rue de Rome, Paris. M.E. 3029

TOUS DROITS D'EXÉCUTION PUBLIQUE DE REPRODUCTION
ET D'ARRANGEMENTS RESERVÉS POUR TOUS PAYS
Y COMPRIS LA SUÈDE LA NORVEGE ET LE DANEMARK

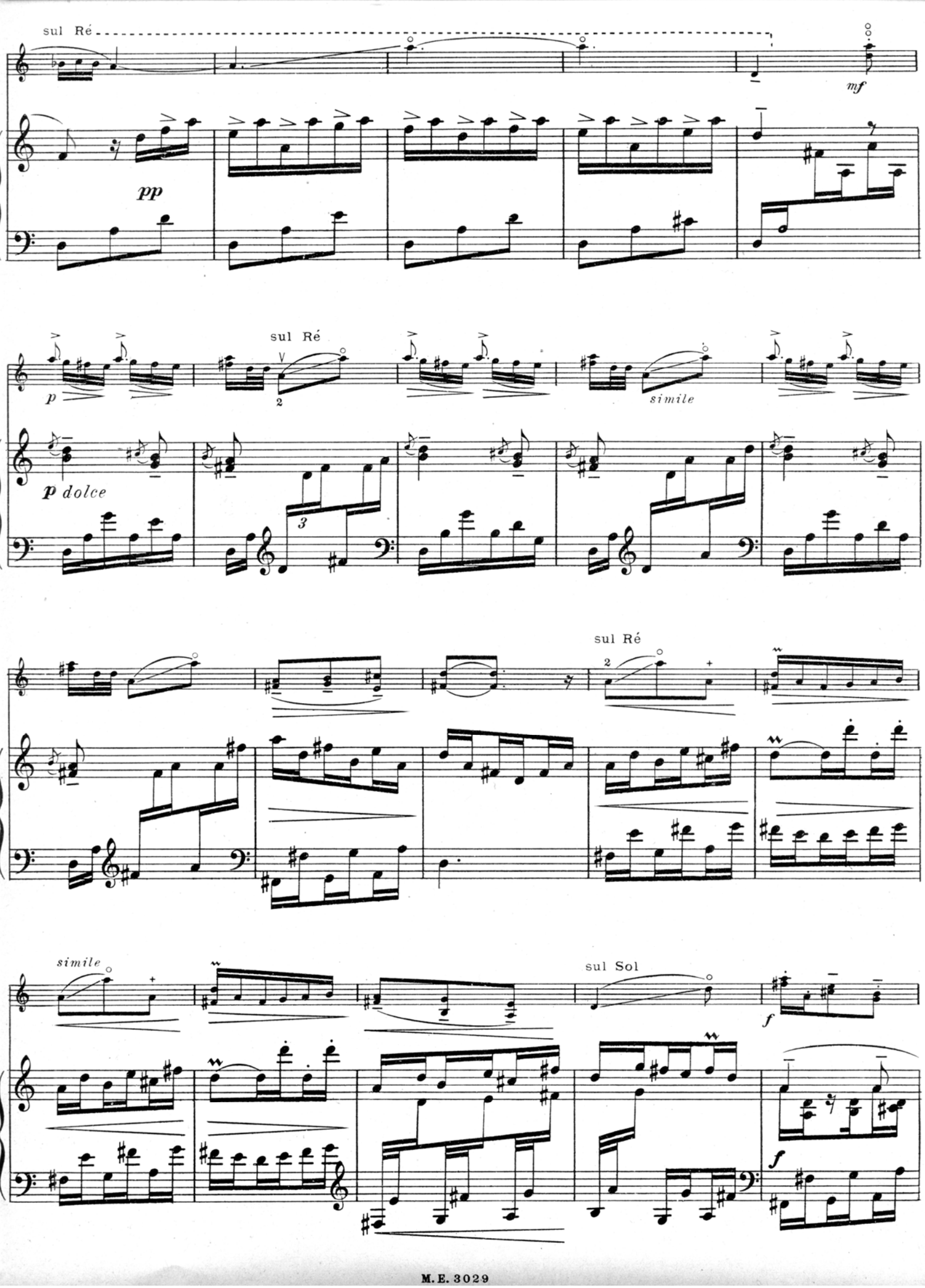
sul Ré
mf
pp
p
sul Ré
simile
p dolce
sul Ré
simile
sul Sol
f
f

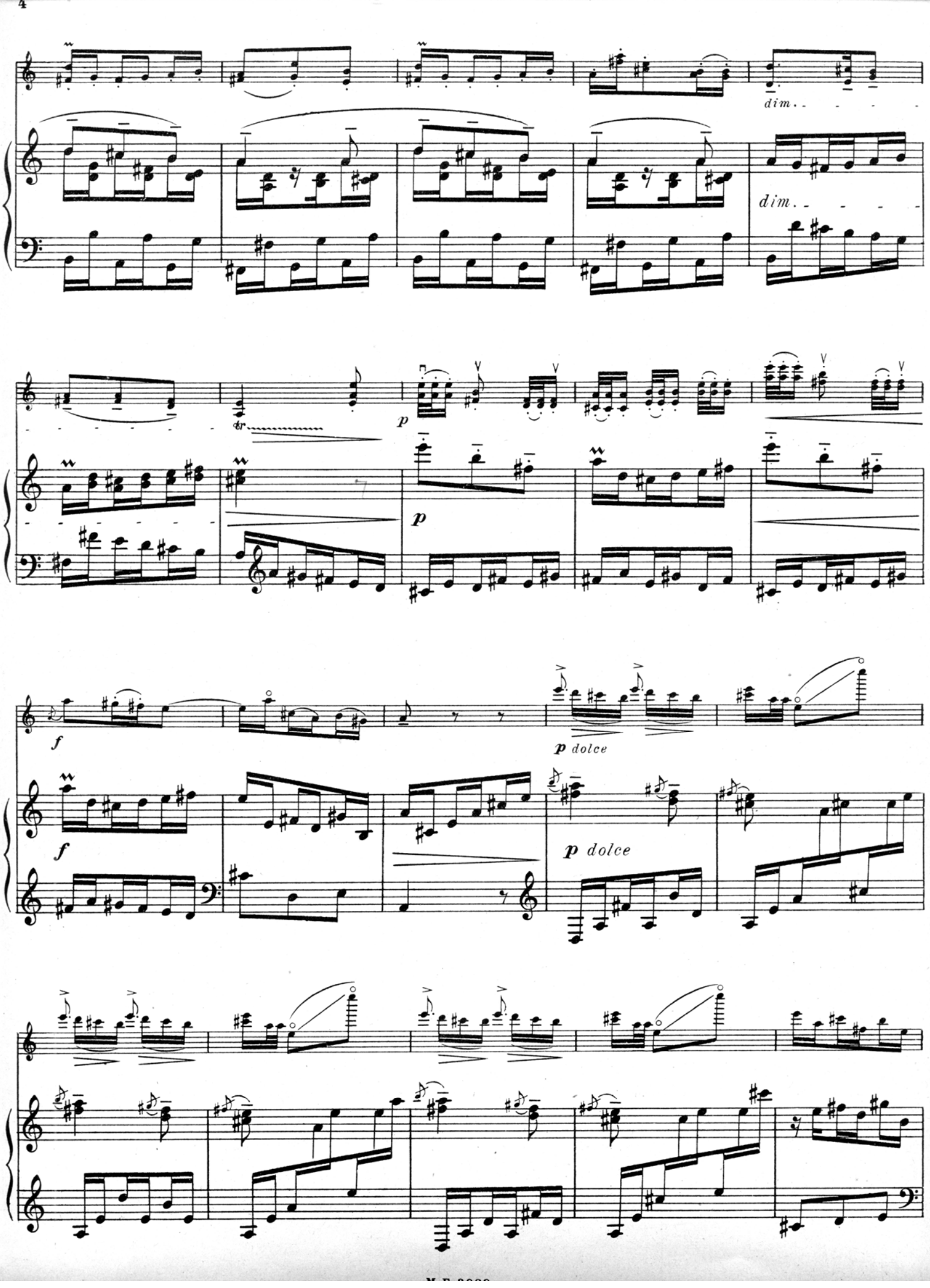
dim.
dim.
tr
p
p
f
f
p dolce
p dolce

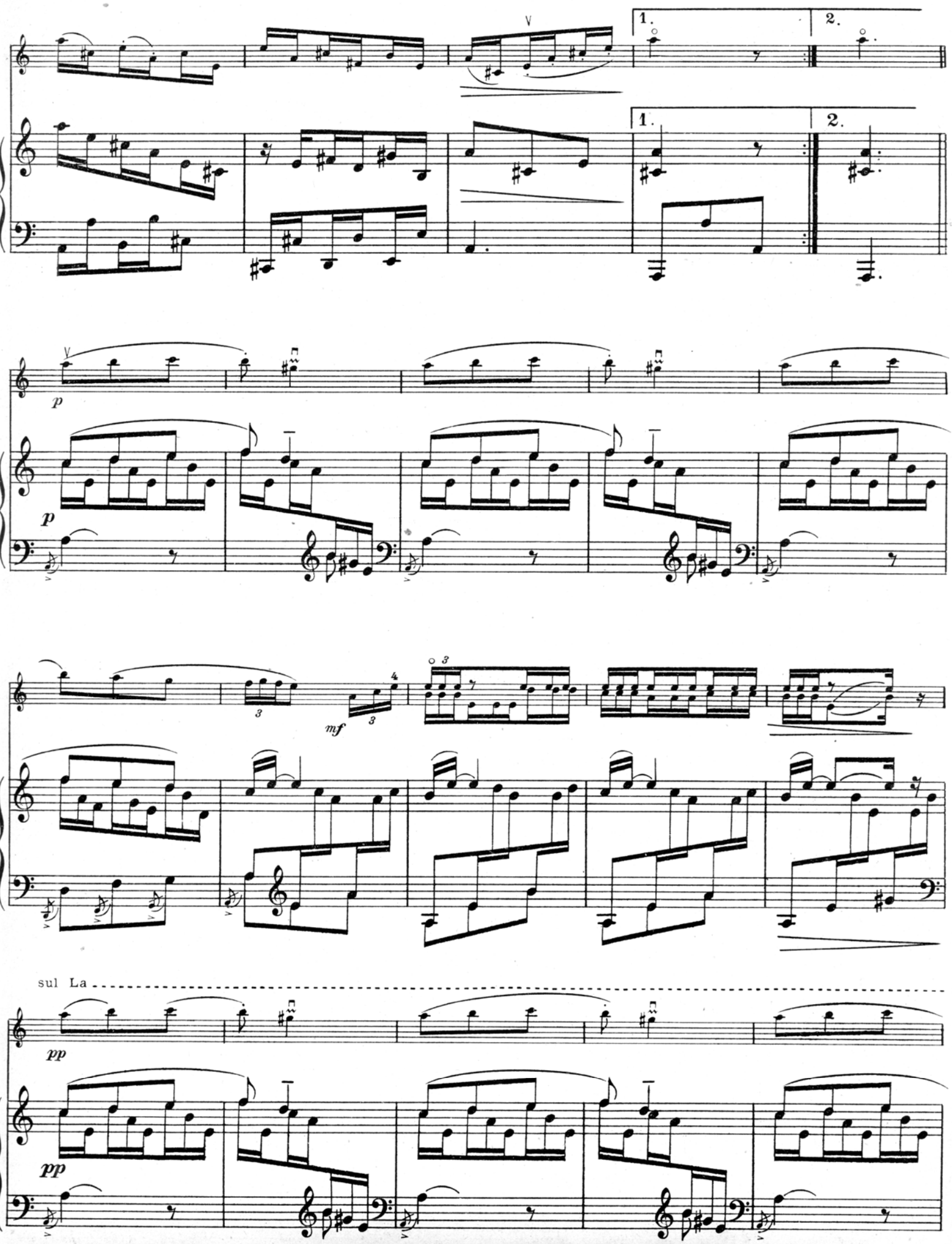
1.
2.
p
mf
sul La
pp

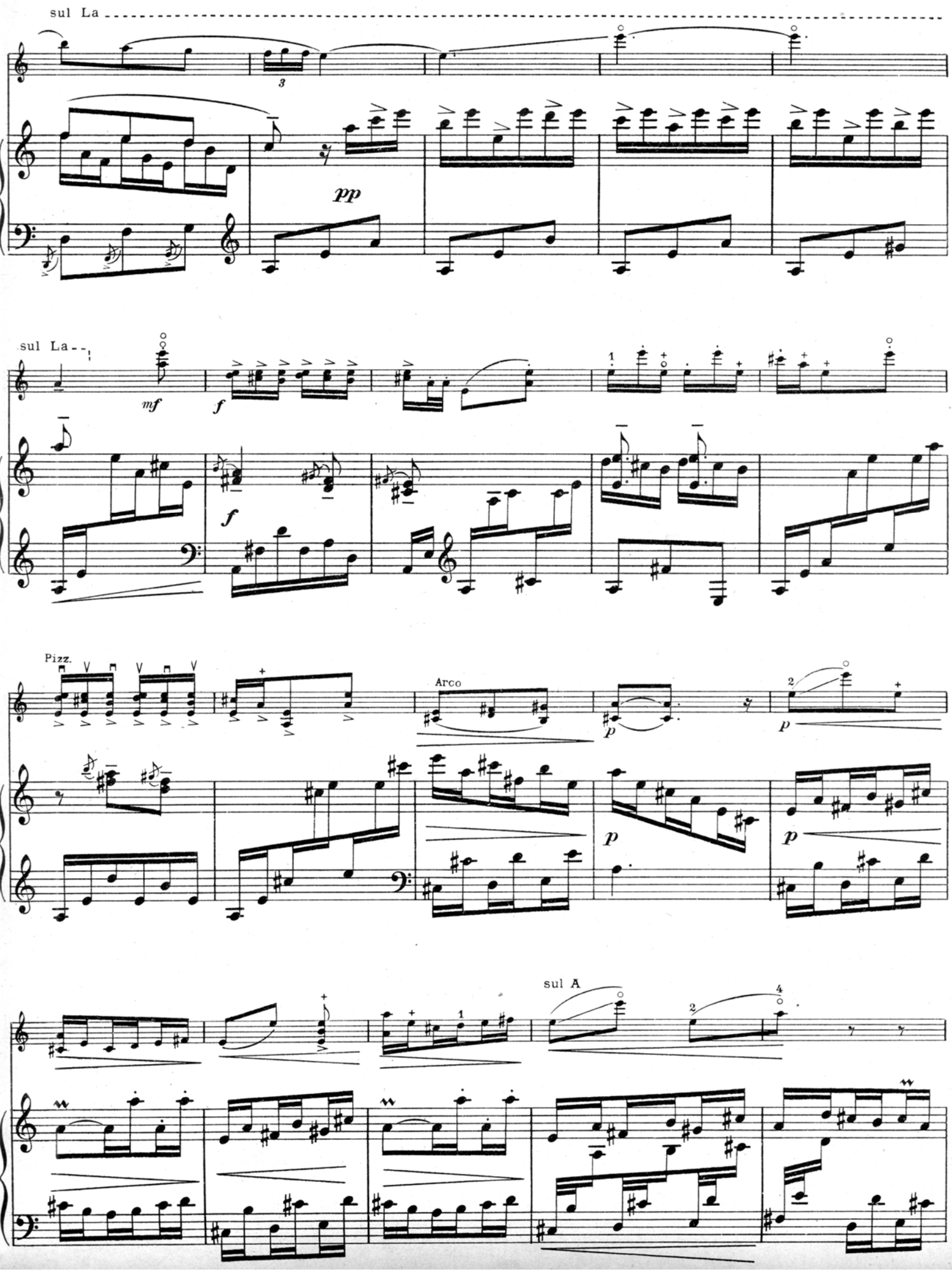
sul La
pp
sul La
mf
f
f
Pizz.
Arco
p
p
p
sul A

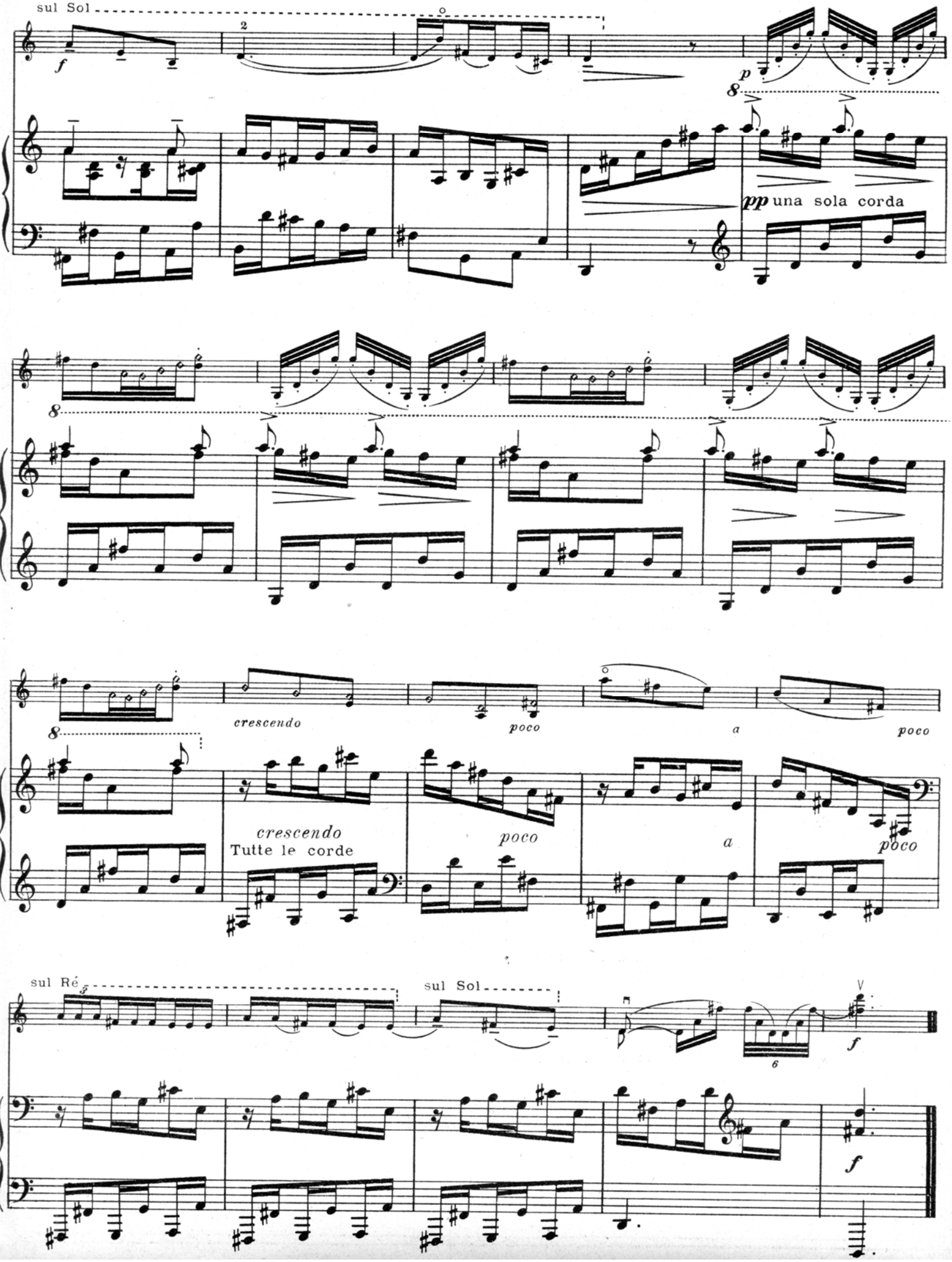
sul Sol
f
p
pp una sola corda
crescendo
poco
a
poco
crescendo
Tutte le corde
poco
a
poco
sul Ré
sul Sol
f
f

Œuvres de Ernesto HALFFTER

PUBLIÉES PAR

LES ÉDITIONS MAX ESCHIG

48, Rue de Rome et 1, Rue de Madrid

PARIS

DEUX ESQUISSES SYMPHONIQUES
1. Paysage mort.
2. La Chanson du Lanternier.

Partition d'orchestre.
— — format de poche.
Parties d'orchestre (en location).

SINFONIETTA (in ré maggiore)
Partition d'orchestre.
— — de luxe numérotée et signée par l'auteur.
Partition d'orchestre format de poche.
Transcription pour piano à 2 mains.
— — 4 mains.

SONATINA, ballet de Ernesto HALFFTER, musique de Ernesto HALFFTER.
Partition pour piano seul.
Partition d'orchestre.
— — format de poche.
Parties d'orchestre (en location).

Extraits :
DANZA DE LA PASTORA, pour piano seul.
DANZA DE LA GITANA, — —
LAS DONCELLAS (Suite de Danses) :
Rigaudon. Sarabande. Fandango, Giga.
Partition pour piano seul.
Partition d'orchestre.
— — format de poche.
Parties d'orchestre (en location).

DOS CANCIONES. Deux Chansons pour chant et piano. Poèmes de Rafael ALBERTI, version française de Henri COLLET.

AUTOMNE MALADE (Poème de Guillaume APOLLINAIRE), pour chant et petit orchestre.
Partition d'orchestre.
Parties d'orchestre (en location).
Transcription pour chant et piano.

QUATUOR A CORDES
Partition de poche.
Parties séparées

SONATINA-FANTASIA, pour Quatuor à cordes.
Partition de poche.
Parties séparées.

TROIS SONATES pour Piano.

PAGES DE JEUNESSE, pour Piano.

LA MORT DE CARMEN. Tragédie musicale en 4 actes. Poème de Charles Spaak.

CHORAL DE J. S. BACH. Durch Adams fall ist ganz verderbt, instrumenté pour grand orchestre par Ernesto HALFFTER.
Partition d'orchestre.
Parties séparées (en location).

LE LIT LAQUÉ BLANC

LA CHANTEUSE, pour chant et piano, poèmes de Denise COOLS.